

Informazioni generali

SEDE DEL CORSO

A.O. Luigi Sacco, Via G.B. Grassi 74, 20157 Milano
AULA MAGNA

L'Ospedale è raggiungibile attraverso la tangenziale ovest (uscita Viale Certosa); seguire le indicazioni Ospedale Sacco. Nell'area dell'ospedale è disponibile, a pagamento, un ampio parcheggio custodito. Il parcheggio è aperto tutti i giorni dalle 7 alle 19 ed è collegato gratuitamente con i vari reparti da un servizio navetta (padiglione 5, fermata D autobus interno).



Responsabile scientifico

Prof.ssa Irene Cetin
U.O. Ostetricia e Ginecologia
A.O. L. Sacco - Università di Milano
Via G.B. Grassi 74, 20157 Milano
Tel. 02 390 42264
irene.cetin@unimi.it

Segreteria scientifica

Dr. Patrizio Antonazzo
U.O. Ostetricia e Ginecologia
A.O. L. Sacco - Università di Milano
Via G.B. Grassi 74, 20157 Milano
Tel. 02 390 42264
segreteriaicog@unimi.it

Segreteria organizzativa

Congress Team Project
Via Mascheroni 68, 27100 Pavia
Tel. 0382 22650 - Fax 0382 33822 - dg@congressteam.com

Evento sponsorizzato da



ISCRIZIONE

Le iscrizioni potranno essere effettuate:

- on-line collegandosi al sito www.congressteam.com
- via fax inviando al n. 0382 33822 la scheda d'iscrizione compilata e firmata.

L'iscrizione sarà operativa dal momento del ricevimento della quota d'iscrizione da parte della Segreteria organizzativa.

MODALITÀ DI PAGAMENTO

Quote d'iscrizione:

- | | |
|----------------|--|
| Medici | € 60,00 (IVA compresa) |
| Ostetriche | € 40,00 (IVA compresa) |
| Specializzandi | iscrizione gratuita
(previo invio alla Segreteria organizzativa del certificato della Scuola di specializzazione) |

La quota d'iscrizione potrà essere saldata a mezzo:

- assegno bancario NT intestato a Congress Team Project srl da inviare alla segreteria organizzativa
- bonifico bancario a favore di Congress Team Project srl (IBAN IT 76 U030 6911 3031 0000 0002 960 IntesaSanPaolo - Filiale 08179 di Pavia C.so Cavour)
Si prega di indicare sul bonifico il titolo del Corso e il nome del partecipante.

ECM REGIONALE - Provider Ospedale L. Sacco

Verrà richiesto l'attribuzione dei crediti ECM/CPD per le professioni:

- Medico chirurgo
- Ostetrica/o

I crediti regionali, sulla base dell'accordo fra Ministero della Salute e Regioni del 13 marzo 2003, hanno valenza su tutto il territorio nazionale. Per acquisire i crediti formativi i partecipanti dovranno obbligatoriamente frequentare l'intero corso, compilare e consegnare il questionario di apprendimento e di valutazione.

Il Progetto REMINE è co-finanziato dalla Commissione Europea nell'ambito del 7° Programma Quadro. La Direzione Generale Sanità della Regione Lombardia e l'A.O. Luigi Sacco partecipano al Consorzio, coordinato da NoemaLife SpA



Corso di aggiornamento Il monitoraggio del rischio in Sala Parto: il Progetto Remine

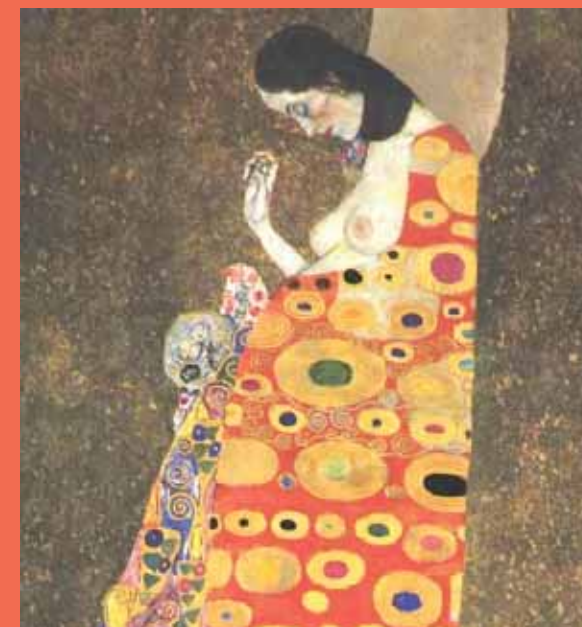

MILANO, 29 OTTOBRE 2010
Aula Magna, Azienda Ospedaliera "Luigi Sacco"

Dolce attesa. Gustav Klimt, "Die Hoffnung", Londra, Fischer Fine Art Ltd

Azienda Ospedaliera, Polo Universitario "Luigi Sacco" - Milano
U.O. Ostetricia e Ginecologia

DIRETTORE: PROF.SSA IRENE CETIN

CON IL PATROCINIO DI



SOCIETÀ LOMBARDA
DI OSTETRICIA
E GINECOLOGIA

Programma

- 8.30 Iscrizione dei partecipanti
- 9.00 Presentazione del Corso e saluti delle Autorità
Dr. Carlo Lucchina
Direttore Generale Sanità, Regione Lombardia
- Dr. Alberto Scanni**
Direttore Generale, A.O. L. Sacco, Milano

I SESSIONE

IL PROGETTO REMINE

MODERATORI: **I. Cetin, G.V. Zuccotti**

- 9.20 L'evoluzione del modello lombardo di Risk Management. Le richieste di risarcimento nell'area ostetrico-ginecologica
O. Basilico
- 9.40 Il Progetto Europeo REMINE per la gestione del rischio
M. Carenini, F. Gumma
- 10.00 Il Progetto REMINE in sala parto
P. Antonazzo
- 10.20 Discussione
- 10.30 *Coffee break*

II SESSIONE

LE GRANDI EMERGENZE IN TRAVAGLIO

MODERATORI: **L. Fedele, M. Buscaglia**

- 10.50 Il monitoraggio del benessere fetale
E. Ferrazzi
- 11.10 Il monitoraggio del rischio di corionamniosite
A. Spinillo
- 11.30 Il taglio cesareo urgente in travaglio
I. Cetin
- 11.50 La distocia di spalla
L. Cipolla

- 12.10 L'atonia uterina
P. Vergani

- 12.30 Discussione

- 13.00 *Pausa pranzo*

III SESSIONE

L'ASSISTENZA MULTIDISCIPLINARE IN SALA PARTO

MODERATORI: **M. Busacca, M. Meroni**

- 14.00 L'assistenza ostetrica nel parto a basso rischio
E. Visconti, C. Campi
- 14.15 Le complicanze anestesologiche materne *peri-partum*
F. Raimondi
- 14.30 La rianimazione neonatale in Sala Parto
L. Pogliani

- 14.45 Discussione

IV SESSIONE

LA DOCUMENTAZIONE CLINICA IN SALA PARTO

MODERATORI: **A.M. Marconi, C. Rimoldi, A. Fait**

- 15.00 L'importanza della corretta documentazione clinica in Sala Parto
S. Raimondi
- 15.20 Come imparare dagli errori?
L. Dolcetti
- 15.40 Discussione e conclusioni

11.00-16.00 (in contemporanea)

SESSIONE PRATICA (previa iscrizione)

UTILIZZO DEL SOFTWARE DEL PROGETTO REMINE

- 16.00 Chiusura dei lavori

Relatori e Moderatori

Dr. PATRIZIO ANTONAZZO
A.O. L. Sacco, Milano

Dr. OSVALDO BASILICO
Direzione Generale Sanità, Regione Lombardia

Prof. MAURO BUSACCA
Università di Milano, A.O. Fatebenefratelli, Ospedale M. Melloni, Milano

Dr. MAURO BUSCAGLIA
A.O. San Carlo Borromeo, Milano

Dr. CARMEN CAMPI
Ostetrica, Ospedale V. Buzzi, Milano

Dr. MICHELE CARENINI
Project Manager Progetto REMINE, NoemaLife SpA

Prof. IRENE CETIN
Università di Milano, A.O. L. Sacco, Milano

Dr. LINO CIPOLLA
A.O. G. Salvini, Presidio Ospedaliero di Bollate

Dr. LUCIA DOLCETTI
Ufficio Qualità e Risk Management, A.O. L. Sacco, Milano

Dr. ANTONELLA FAIT
U.O. Programmazione, Direzione Generale Sanità, Regione Lombardia

Prof. LUIGI FEDELE
Università di Milano, Fondazione IRCCS Ca' Granda, Ospedale Maggiore Policlinico, Milano

Prof. ENRICO FERRAZZI
Università di Milano, Ospedale V. Buzzi, Milano

Dr. FERNANDO GUMMA
Technical Coordinator Progetto REMINE, NoemaLife SpA

Prof. ANNA MARIA MARCONI
Università di Milano, A.O. San Paolo, Milano

Dr. MARIO MERONI
A.O. Niguarda Ca' Granda, Milano

Dr. LAURA POGLIANI
S.S. Neonatologia, A.O. L. Sacco, Milano

Dr. FERDINANDO RAIMONDI
U.O. Anestesia e Rianimazione, A.O. L. Sacco, Milano

Dr. SANDRO RAIMONDI
Procuratore Aggiunto, Procura della Repubblica di Brescia

Avv. CLAUDIA RIMOLDI
Ufficio Legale A.O. L. Sacco, Milano

Prof. ARSENIO SPINILLO
Università di Pavia, IRCCS Fondazione Policlinico S. Matteo, Pavia

Prof. PATRIZIA VERGANI
Università di Milano Bicocca, Ospedale S. Gerardo, Monza

Dr. ELENA VISCONTI
Ostetrica, Ospedale V. Buzzi, Milano

Prof. GIAN VINCENZO ZUCCOTTI
Università di Milano, A.O. L. Sacco, Milano